

PIANO STRATEGICO NAZIONALE 2023-2027

Complemento Regione Lombardia

Giunta, 21 Novembre 2022



Regione
Lombardia

PSN 2023-2027

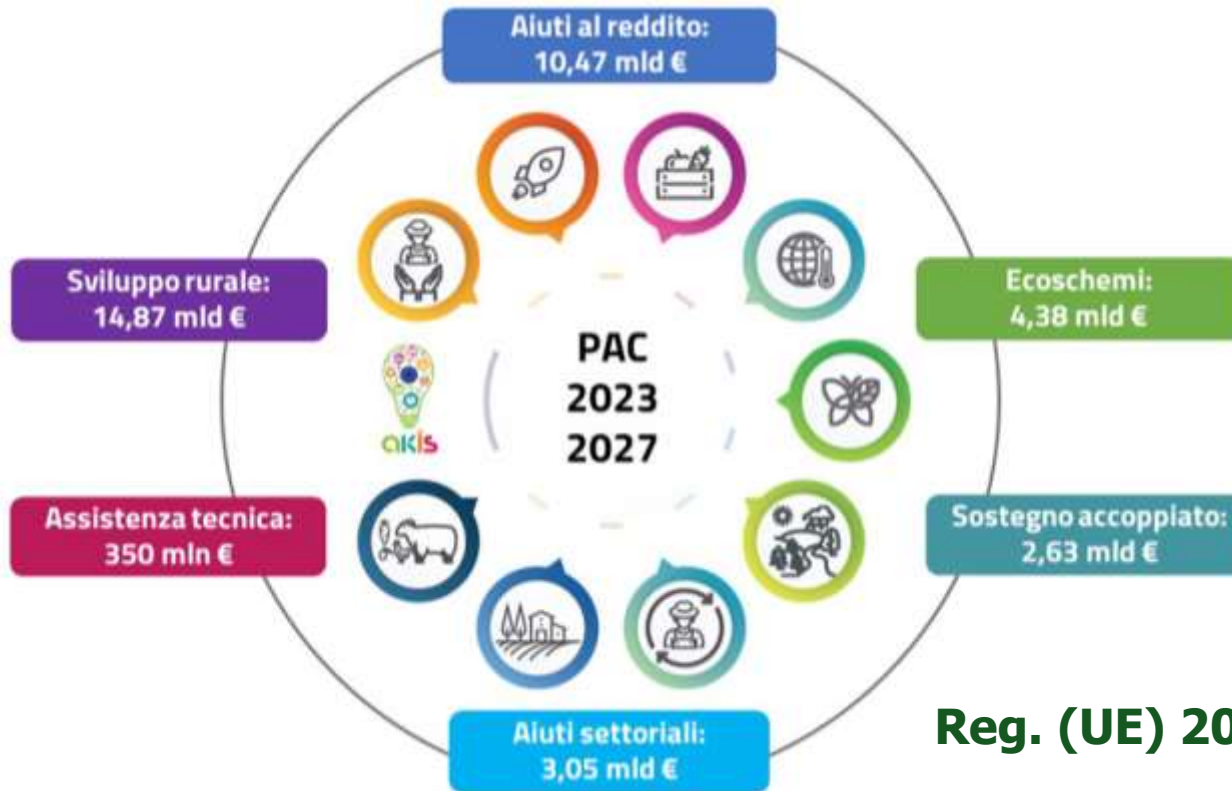

Reg. (UE) 2021/2115

REGOLAMENTO (UE) 2021/2115 del 2 dicembre 2021

OBIETTIVI GENERALI (art.5)

OG1 - Promuovere un settore agricolo intelligente, competitivo resiliente e diversificato che garantisca la sicurezza alimentare a lungo termine.

OG2 - Rafforzare e sostenere la tutela dell'ambiente, inclusa la biodiversità, e l'azione per il clima e contribuire al raggiungimento degli obiettivi in materia di ambiente e clima dell'Unione, includendo gli impegni previsti nell'ambito dell'Accordo di Parigi.

OG3 - Rafforzare la resilienza e la vitalità dei territori rurali, generando occasioni di nuova imprenditoria basate sul consolidamento del patrimonio naturale e sociale, creando le condizioni per migliorare l'attrattività e l'inclusività delle zone marginali.

OBIETTIVI SPECIFICI (OS) art. 6



OS 1: *Sostenere un reddito agricolo sostenibile e la resilienza del settore agricolo in tutta l'Unione per migliorare la sicurezza alimentare a lungo termine e la diversità agricola, nonché garantire la sostenibilità economica della produzione agricola*



OS 2: *Migliorare l'orientamento al mercato e aumentare la competitività delle aziende agricole sia a breve che a lungo termine, compresa una maggiore attenzione alla ricerca, alla tecnologia e alla digitalizzazione*



OS 3: *Migliorare la posizione degli agricoltori nella catena del valore*

OBIETTIVI SPECIFICI (OS) art. 6



OS 4: *Contribuire alla mitigazione dei cambiamenti climatici e all'adattamento a essi, anche riducendo le emissioni di gas a effetto serra e rafforzando il sequestro del carbonio, come pure promuovendo l'energia sostenibile*



OS 5: *Favorire lo sviluppo sostenibile e un'efficiente gestione delle risorse naturali come l'acqua, il suolo e l'aria, anche riducendo la dipendenza chimica*



OS 6 *Contribuire ad arrestare e invertire la perdita di biodiversità, migliorare i servizi ecosistemici e preservare gli habitat e i paesaggi*

OBIETTIVI SPECIFICI (OS) art. 6



OS 7: *Attrarre e sostenere i giovani agricoltori e nuovi agricoltori e facilitare lo sviluppo imprenditoriale sostenibile nelle aree rurali*



OS 8: *Promuovere l'occupazione, la crescita e la parità di genere, compresa l'imprenditorialità femminile in agricoltura, l'inclusione sociale e lo sviluppo locale nelle aree rurali, comprese la bioeconomia circolare e la silvicoltura sostenibile*



OS 9: *Migliorare la risposta dell'agricoltura dell'UE alle esigenze della società in materia di alimentazione e salute, compresi alimenti di alta qualità, sicuri, nutrienti prodotti in modo sostenibile, la riduzione degli sprechi alimentari, nonché il miglioramento del benessere degli animali e la lotta contro le resistenze antimicrobiche*

PSN 2023-2027: Schede interventi

Proposta numero di possibili
interventi in Lombardia

39

Interventi a superficie/UBA

 12

Interventi strutturali produttivi e green

 27

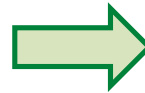
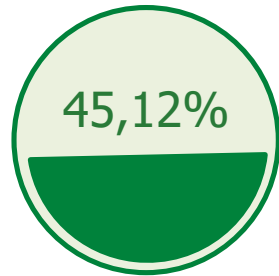

376.485.800,98 €

**Interventi a superficie e strutturali
con finalità ambientale**

PSN 2023-2027

Proposta Piano Finanziario Lombardia

	Spesa Pubblica	Ringfencing	
Piano Finanziario Lombardia 23 -27	834.485.800,99 €		
Assistenza Tecnica	27.650.323,86 €	Livello Max	3,31%
LEADER	51.446.427,32 €	Livello Minimo art. 92 Reg. UE 2115/2021	6,17%
Ambiente	360.124.991,20 €	Livello Minimo art. 93 Reg. UE 2115/2021	43,16%
Strutturali	395.264.058,61 €		



	Spesa Pubblica	
Proposta Piano Finanziario Lombardia 23 -27	834.485.800,99 €	
Assistenza Tecnica	20.000.000,00 €	2,40%
LEADER	56.000.000,00 €	6,71%
Ambiente	376.485.800,98 €	45,12%
Strutturali	382.000.000,00 €	

**PROPOSTE INTERVENTI
LOMBARDIA**

Salvaguardia delle risorse idriche

EX 4.1.03

SRD02

Investimenti produttivi agricoli per ambiente, clima e benessere animale

Investimenti finalizzati a potenziare le **performance climatico-ambientali** nelle aziende agricole:

Azione **c)** Investimenti per l'**uso efficiente e sostenibile dell'acqua** (in ambito aziendale) finalizzati al risparmio idrico senza aumento della superficie irrigata.

NOVITA'

SRD08

Investimenti in infrastrutture con finalità ambientali

Azione **3)** infrastrutture irrigue e di bonifica extra aziendali: interventi di adeguamento/miglioramento del reticolo idrico **extra-aziendale** realizzati da parte dei **consorzi irrigui e di bonifica**.
(es. creazione o ampliamento di invasi/bacini, utilizzo di acque affinate a fini irrigui)

EX 4.4

SRD04

Investimenti non produttivi agricoli con finalità ambientale

Azione **2)** Interventi per il **miglioramento della qualità dell'acqua** (es. fasce tampone, **ripristino della vegetazione** in alveo e sulle sponde **nel reticolo idrico** minore aziendale e extra-aziendale)

Agricoltura biologica e integrata

NOVITA'

SRA01

Produzione integrata

Prevede un sostegno per coloro che aderiscono al **Sistema di Qualità Nazionale Produzione integrata (SQNPI)** in forma di azienda singola o associata.

***Peculiarità** (differenze con operazione 10.1.01): obbligo iscrizione SQNPI, adesione con tutte le colture erbacee e/o arboree.*

EX 11

SRA29

Produzione biologica

Prevede un sostegno per gli agricoltori o le associazioni di agricoltori che si impegnano a convertire e a mantenere le superfici coltivate ad **agricoltura biologica**.

Si articola in due azioni:

Azione 1 - Conversione all'agricoltura biologica,

Azione 2 - Mantenimento dell'agricoltura biologica.

Biodiversità (I)

NOVITA'

EX 4.4

Investimenti non produttivi agricoli con finalità ambientale

SRD04

Azione **1)** Interventi finalizzati ad **arrestare e invertire la perdita di biodiversità e preservare il paesaggio rurale:** (siepi e filari, aree umide, fontanili, pozze di abbeverata, **muretti a secco**, prevenzione danni da fauna selvatica e grandi carnivori, **strumenti per il controllo delle specie animali esotiche invasive e alloctone, interventi per la connettività ecologica della fauna selvatica)**

NOVITA'

EX 10.1.06 e 10.1.07

Gestione attiva infrastrutture ecologiche

SRA10-11

Il presente intervento prevede un sostegno per la gestione attiva di infrastrutture ecologiche quali **marcite** e infrastrutture realizzate con SRD04 e/o con Sottomisura 4.4 PSR 2014-2022 collaudate a partire dall'anno 2022 (**siepi, filari, fasce tampone e aree umide**).

Biodiversità (II)

NOVITA'

EX 10.1.03

SRA22

Impegni specifici risaie

Il presente intervento è articolato in:

Azione 1 - semina in acqua (**NEW**),

Azione 2 – sottoazione 2.1 realizzazione di un fossetto all'interno della camera di risaia nel quale dovrà essere garantito un livello minimo di acqua e l'inerbimento di un argine della risaia per l'intero ciclo colturale.

Azione 2 – sottoazione 2.2 Destinare una porzione di superficie (max 1% della SAU a riso e NON meno di 1000 mq), investita a risaia nell'anno precedente, ad un'area da mantenere costantemente allagata e non coltivata (**NEW**)

Il risicoltore potrà anche attivare degli impegni aggiuntivi quali:

1. mantenimento delle stoppie in campo nel periodo invernale
2. sommersione invernale delle risaie
3. controllo della vegetazione degli argini con mezzi meccanici (**NEW**)

NOVITA'

SRA08

Gestione prati e pascoli permanenti

Prevede un sostegno per il mantenimento dei soli prati permanenti di pianura. Impegni: gestione più sostenibile degli sfalci (rinuncia all'ultimo sfalcio e utilizzo di barra di involo), utilizzo dei soli prodotti fitosanitari ammessi nel biologico, divieto di spandimento di fanghi e fertilizzanti chimici di sintesi, contenimento meccanico/manuale della flora invasiva.

Biodiversità (III)

SRA14

Allevatori custodi dell'agrobiodiversità

EX 10.1.11

Prevede un sostegno per l'allevamento di razze animali (bovini, equidi, ovicaprini) locali soggette a rischio di estinzione/erosione genetica.

SRA16

Conservazione agrobiodiversità - banche germoplasma

EX 10.2.01

Sostiene azioni mirate: alla **conservazione in situ ed ex situ**, alla caratterizzazione, alla raccolta e all'utilizzo delle **risorse genetiche** in agricoltura; allo scambio di tali informazioni tra le organizzazioni competenti degli Stati membri; nonché alla comunicazione, all'informazione, allo scambio di conoscenze ed all'aggiornamento professionale degli operatori e dei tecnici a supporto degli Agricoltori e Allevatori.

SRB01

Sostegno zone con svantaggi naturali montagna

EX 13.1.01

Sostiene il mantenimento dell'attività agricola e/o zootecnica in zona montana compensando gli svantaggi che gli agricoltori devono affrontare per lo svolgimento delle loro attività, rispetto alle zone non soggette a tali vincoli naturali.

Utilizzo razionale degli input produttivi

NOVITA'

SRA19

Riduzione dell'impatto dell'uso di prodotti fitosanitari

Intervento che prevede un sostegno a favore dei beneficiari che si impegnano ad applicare tecniche in grado di:

Azione 1 - ridurre del 50% la deriva dei prodotti fitosanitari,

Azione 2 - limitare l'impiego delle sostanze attive classificate come candidate alla sostituzione ai sensi del Reg. (CE) n. 1107/2009,

Azione 3 - adottare strategie avanzate di difesa delle colture basate sui metodi biotecnologici e biologici (es. confusione sessuale).

Utilizzo razionale degli input produttivi

NOVITA'

SRA20

Impegni specifici uso sostenibile dei nutrienti

Prevede un sostegno per un uso più razionale degli apporti di fertilizzanti sulla base delle indicazioni contenute nel piano di concimazione (aggiornamento annuale) basato su analisi del suolo e predisposto da un professionista attraverso un software. Qualora tale piano preveda dei valori = o > di quelli dei MAS deve essere applicata una riduzione dell'apporto di N efficiente. Assicurare il frazionamento degli apporti di azoto in copertura.

Superfici ammissibili = seminativi, prato permanente e orticole nei comuni di pianura ISTAT

Il beneficiario potrà anche attivare degli impegni aggiuntivi (facoltativi) quali:

1) Distribuzione con tecniche a bassa emissività

- Effettuare tutte le distribuzioni di effluenti di allevamento e/o digestato agrozootecnico e agroindustriale esclusivamente tramite: PRESEMINA = iniezione diretta o incorporazione immediata; COLTURE IN ATTO/TERRENO INERBITO/TERRENO GESTITO CON TECNICHE NT = fertirrigazione e/o iniezione diretta, interrimento superficiale o sottocotico o distribuzione rasoterra in bande
 - Distribuzioni tracciabili tramite un sistema di geolocalizzazione - gps univoco al mezzo utilizzato.
- NB – Attivazione impegno (almeno 2 volte su 5) anche su SOI < a SOI impegno base.

2) Distribuzione con tecniche di precisione

Utilizzo di macchine di agricoltura di precisione in grado di effettuare fertilizzazioni nella modalità a rateo variabile (VRT) attraverso la lettura di mappe di prescrizione.

NB – Attivazione impegno (almeno 2 volte consecutive su 5) anche su SOI < a SOI impegno base

Riduzione emissioni di ammoniaca

EX 4.4.03

SRD02

Investimenti produttivi agricoli per ambiente clima e benessere animale

Azione **a)** Interventi per la **riduzione di ammoniaca in atmosfera** (es. coperture fisse strutture di stoccaggio, storage bag)

Benessere animale

NOVITA'

SRD02

Investimenti produttivi agricoli per ambiente, clima e benessere animale

Azione **d)** Interventi per le imprese agricole mirati a favorire l'evoluzione degli allevanti verso un modello più sostenibile con particolare attenzione al **benessere animale**.

Conservazione del suolo

EX 4.4.02

SRD02

Investimenti produttivi agricoli per ambiente clima e benessere animale

Azione **b)** Interventi per **la tutela del suolo in termini di fertilità struttura e qualità** (es. biobed)

Tecniche lavorazione ridotta dei suoli

Prevede un sostegno per i soggetti che adottano tecniche di:

Azione 1) Semina su sodo/No tillage (NT)

Azione 2) Minima Lavorazione/Minimum tillage (MT) e/o di tecniche di lavorazione a bande/strip tillage.

EX 10.1.04

SRA03

Peculiarità: *non possono essere richieste a premio superfici che hanno già beneficiato del contributo per lo stesso impegno nei precedenti periodi di programmazione dello sviluppo rurale, eccetto che per:*

- *i terreni richiesti a premio per la 1° volta con la domanda iniziale anno 2022 - operazione 10.1.04 del PSR 2014-2022 (durata 3 anni)*
- *i terreni che dopo aver concluso l'impegno per la minima lavorazione, vengano richiesti a premio per l'azione 1*

NOVITA'

SRA06

Cover crop

Prevede un sostegno per i soggetti che si impegnano a seminare annualmente colture di copertura quali ad es. **leguminose** (es. veccia, trifoglio) in purezza o in consociazione (es. rafano senape...) - (NO ricacci o auto risemina), senza utilizzo di fertilizzanti di tipo chimico, presidi fitosanitari o diserbanti. L'intera biomassa prodotta deve essere interrata (**sovescio**), oppure allettata e lasciata sulla superficie del suolo come pacciamatura.

Gestione forestale sostenibile

Impianti forestazione/imboschimento e sistemi agroforestali su terreni agricoli e non agricoli

EX 8.1.01

SRD05
SRD10

Azione 2 - Impianto di arboricoltura a ciclo breve o medio-lungo realizzato utilizzando specie forestali autoctone, cloni di pioppo e **piante micorrizate**.

Periodo di impegno per impianti **a ciclo breve**: dal 1° gennaio dell'anno corrente se la domanda di saldo è presentata **entro la scadenza della Domanda Unica** o dal 1° gennaio dell'anno successivo se la domanda di saldo è presentata **dopo il 15 maggio**

SRD12

Investimenti per la prevenzione ed il ripristino danni foreste

EX 8.3.01 - 8.4.01

Confermato l'impianto dell'attuale programmazione

Mantenimento impianti di arboricoltura

EX 8.1.02

SRA28

E' previsto un **premio annuale ad ettaro** (manutenzione e/o mancato reddito) per il **mantenimento degli impianti di imboschimento** a ciclo medio/lungo realizzati con SRD05 e SRD10 e/o con Operazione 8.1.01, Tipologia B) del PSR 2014-2022 collaudate a partire dall'anno 2022, su superfici agricole e non agricole.

SRD15

Investimenti produttivi forestali

EX 8.6.01

Azione 2 - Investimenti finalizzati all'**ammodernamento strutturale e l'innovazione tecnica e gestionale**, inclusi interventi volti alla costituzione, realizzazione, ripristino delle infrastrutture logistiche.

Aree Rurali

SRD07

Investimenti in infrastrutture per l'agricoltura e per lo sviluppo socio-economico delle aree rurali

EX 4.3.02

Azione 2 – Adeguamento, ristrutturazione e/o realizzazione di infrastrutture di approvvigionamento idrico al servizio delle malghe

SRD09

Investimenti non produttivi nelle aree rurali

EX 4.3.02

Azione b – Miglioramento degli alpeggi attraverso la realizzazione, recupero e/o ampliamento di fabbricati di alpeggio e di altre tipologie di fabbricati e manufatti rurali.

SRD08

Investimenti in infrastrutture con finalità ambientali

EX 4.3.01

Investimenti per lo sviluppo delle aree rurali tramite la realizzazione, adeguamento e/o ampliamento delle infrastrutture a servizio delle imprese rurali, agricole e non, con particolare **attenzione agli aspetti di sostenibilità ambientale**.

Azione a) viabilità forestale e silvo-pastorale;

LEADER

SRG06

LEADER - attuazione strategie di sviluppo locale

EX 19.2 -19.3 - 19.4

Intervento finalizzato a favorire lo sviluppo delle aree rurali tramite l'attuazione da parte dei GAL di SSL che possono prevedere progetti di **cooperazione transnazionale e interterritoriale**. I partenariati operano su territori omogenei e coerenti in termini geografici, sociali, economici e culturali, classificati come aree C e D (e aree B dell'attuale programmazione) con un numero di **abitanti** compreso tra **50.000 e 200.000** con possibilità di deroga motivata.

- Entro l'anno sarà avviata la selezione delle Strategie di Sviluppo Locale e dei GAL con l'attivazione della op. 19.1 -

SRE04

Start up non agricole

EX 6.2.01

Investimenti volti a fornire un sostegno per **l'avviamento (start-up) di nuove attività** imprenditoriali in ambito extra-agricolo **nelle zone rurali**, connesse alle strategie di sviluppo locale.

L'intervento è attivato esclusivamente in ambito **LEADER con risorse extra Leader**.

NOVITA'

SRG07

Cooperazione per lo sviluppo rurale, locale e smart villages

In ambito LEADER, con **risorse extra**, possibilità di sostenere progetti di cooperazione afferenti ad uno o più ambiti:

- sistemi del cibo, filiere e mercati locali
- turismo rurale
- inclusione sociale ed economica
- sostenibilità ambientale

Cooperazione

SRG01

Sostegno gruppi operativi PEI AGRI

EX 16.1.01

Sostegno ai **Gruppi Operativi del PEI AGRI** per progetti di sviluppo dell'innovazione, di nuovi prodotti, di nuove tecniche di produzione, nuovi modelli organizzativi e gestionali. Confermato l'impianto dell'attuale programmazione, ma non si prevederà la fase di setting-up (costituzione del partenariato e redazione del progetto).

SRG08

Sostegno ad azioni pilota e di collaudo dell'innovazione

EX 16.2.01

Investimenti volti al sostegno di **azioni pilota e di collaudo dell'innovazione** al fine di facilitare l'incontro e la creazione di **partenariati** formalmente costituiti tra gli operatori del settore, con l'obiettivo di mettere a punto le **innovazioni** prodotte dalla ricerca scientifica dal punto di vista del loro esito in determinate condizioni di territorio e di clima, così da rendere le suddette innovazioni utili e pronte per l'uso. Confermato l'impianto dell'attuale programmazione.

SRG07

Cooperazione per lo sviluppo rurale, locale e smart villages

EX 16.4.01

A livello regionale si prevede l'attivazione attraverso la **cooperazione** nell'ambito dei "**sistemi del cibo, filiere e mercati locali**" mirati a valorizzare le filiere produttive locali, organizzare processi di lavoro in comune e condividere impianti e risorse, rafforzare i mercati locali, incrementare processi di economia circolare e di riduzione degli sprechi, favorire la **vendita diretta**.

E' prevista la **partecipazione al partenariato, anche di soggetti pubblici**.

Ricambio Generazionale

Insediamiento giovani agricoltori

EX 6.1.01

Incentivi finalizzati a sostenere il **primo insediamento da parte di giovani agricoltori** fino ai 40 anni

SRE01

- Aumentata la **soglia massima** di Produzione Standard a **300.000,00 €**
- Impegno a condurre l'azienda per un periodo di **10 anni**

Sistema della Conoscenza e dell'Innovazione – AKIS (I)

SRH01

Erogazione servizi di consulenza

EX 2.1.01

SRH03

Azioni formative rivolte agli addetti del settore agricolo, forestale e dei territori rurali

- Si conferma l'accREDITAMENTO dei Soggetti erogatori della formazione
- Definizione di nuove modalità di erogazione dei corsi di formazione alla luce di valutazioni sugli esiti della programmazione 2014-2022

EX 1.1.01

SRH04

Azioni di informazione

- Confermato l'impianto dell'attuale programmazione con ampliamento dei soggetti beneficiari

EX 1.2.01

SRH05

Azioni dimostrative per il settore agricolo, forestale ed i territori rurali

- Confermato l'impianto dell'attuale programmazione con ampliamento dei soggetti beneficiari

EX 1.2.01

Interventi trasversali

Sistema della Conoscenza e dell'Innovazione – AKIS (II)

NOVITA'

SRH02

Formazione dei consulenti

L'intervento è finalizzato al miglioramento dei servizi di consulenza aziendale attraverso la **crescita** delle **conoscenze** e delle **competenze** professionali e delle relazioni tra **attori dell'AKIS**.

NOVITA'

SRH06

Servizi di back office per l'AKIS

L'intervento sostiene i servizi di back office per l'AKIS al fine di fornire informazioni e supporto per i consulenti e gli altri attori dell'AKIS tramite la realizzazione, il potenziamento e l'integrazione di **reti** di monitoraggio per la **raccolta dati, analisi e informazioni** e la loro **diffusione**.

Interventi trasversali

Competitività sostenibile e sostegno al reddito

SRD01

Investimenti produttivi agricoli per la competitività delle aziende agricole

EX 4.1.01

Confermato l'impianto dell'attuale programmazione, ma distinzione tra interventi produttivi ed interventi produttivi con **finalità ambientali**

SRD03

Investimenti nelle aziende agricole per la diversificazione in attività non agricole

EX 6.4.01

Confermato l'impianto dell'attuale programmazione. Preferenza, tramite i criteri di selezione, per le aziende **più piccole** o situate in **aree svantaggiate** (Osservazione della CE)

SRD13

Investimenti per la trasformazione e commercializzazione dei prodotti agricoli

EX 4.2.01

Investimenti finalizzati ad **accrescere la competitività** sui mercati del comparto agricolo e agroalimentare, migliorandone, al contempo, le **performance climatico-ambientali**. Confermato l'impianto dell'attuale programmazione, prodotti inclusi nell'Allegato I

SRD06

Investimenti per la prevenzione ed il ripristino del potenziale produttivo agricolo

EX 5.1.01

Priorità alle azioni di prevenzione. Possibilità di prevenire danni derivanti da calamità naturali, eventi climatici avversi e danni di tipo biotico

SRG10

Promozione dei prodotti di qualità

EX 3.2.01

Confermato l'impianto dell'attuale programmazione: azioni di informazione e promozione dei **prodotti di qualità**.